

INFORME DE GESTIÓN Y SUPERVISION

INSTITUCIÓN UNIVERSITARIA PASCUAL BRAVO CONTRATO GJ 063 de 2025

Prestación del servicio integral de aseo, cafetería, jardinería y mantenimiento en general para el campus de la Institución Universitaria Pascual Bravo.

GRUPO EMPRESARIAL SEISO S.A.S.



Medellín
Ene. Colombia



@seiso_serviciosintegrales_aseo



GrupoEmpresarialSeiso

PBX: (604) 444 46 00 Medellín Cra. 69 No. 32C-24 NIT. 900.453.988-1

Medellín - Bogotá - Sincelejo - Cali - Pereira - Cauca



Informe de gestión y supervisión del servicio integral de aseo y cafetería marzo de 2026

Para el Grupo Empresarial SEISO S.A.S es un placer brindar sus servicios y generar ambientes limpios, organizados, seguros y agradables en las áreas privadas de las sedes de la **INSTITUCIÓN UNIVERSITARIA PASCUAL BRAVO**, a través de la prestación del servicio integral de aseo, cafetería, jardinería y mantenimiento en general.

En cumplimiento de las obligaciones descritas en el contrato GJ 063 de 2025, se presenta el informe de gestión correspondiente al periodo comprendido entre el 01 al 28 de marzo del 2026. Este informe detalla las actividades desarrolladas, registro fotográfico, novedades del personal, solicitudes directas realizadas a la empresa, entre otros aspectos.

Objetivo general

Informar a la administración con respecto a las actividades de aseo, cafetería, jardinería y mantenimiento en general desarrolladas por el Grupo Empresarial SEISO en las áreas privadas de las sedes adscritas al contrato GJ 063 de 2025.

Objetivos específicos

- Evidenciar el cumplimiento de las obligaciones contractuales.
- Informar acerca las capacitaciones realizadas durante el mes.
- Novedades de la prestación del servicio
- Seguimiento a las órdenes de servicio realizadas.



Antioquia
República de Colombia

Adheridos a:



@seiso_serviciosintegrales_aseo



GrupoEmpresarialSeiso

PBX: (604) 444 46 00 Medellín Cra. 69 No. 32C-24 NIT. 900.453.988-1

Medellín - Bogotá - Sincelejo - Cali - Pereira - Cauca



Relación de personal contratado durante el mes de marzo:

N. PERSONAS	NOMBRE Y APELLIDOS	N. DE IDENTIFICACION	PUESTOS DE TRABAJO Y CARGOS
1	DORA LINA LESCANO CANO	1193205978	BLOQUE 16
2	JANETH CECILIA POSADA URIBE	43590159	BLOQUE 5 Y 10
3	MONICA PATRICIA VARELA USUGA	43605300	BLOQUE 6 PISO 1
4	DINISEN PATRICIA MESA HERRERA	43117190	BLOQUE 6 PISO 2
5	MONICA MARIA VELASCO PULGARIN	43590561	BLOQUE 6 PISO 3
6	VIVIANA MARIA ARROYAVE	43929079	BLOQUE 6 PISO 4
7	NATALY RESTREPO QUINTERO	1017126464	BLOQUE 6 PISO 5
8	LEDY DEL SOCORRO RIOS CANO	43704282	BLOQUE 6 PISO 6
9	NATALY JHOHANA MOLINA RESTREPO	1020420932	BLOQUE 6 PISO 7 Y BLOQUE 7
10	DORA OLIVIA GALEANO ESPINA	42686187	BLOQUE 8 PISO 1 Y BLOQUE 9 LAB
11	SOR MARLENY ARROYAVE MIRANDA	43621125	BLOQUE 8 PISO 2
12	NAIDUT DEL CARMEN MARTINEZ RODRIGUEZ	43261598	BLOQUE 8 PISO 3 Y TERRAZA
13	MARIA ALEJANDRA PALACIO TELLO	1128431352	BLOQUE 8 PISO 4 Y TERRAZA
14	LINA MARIA RODRIGUEZ	43205645	BLOQUE 8 PISO 5
15	ANA MARIA VELASQUEZ MONTOYA	43919812	BLOQUE 13 PISO 1
16	DERLY XIOMARA URRITIA	1045505770	BLOQUE 13 PISO 2
17	DILFALCONERI ESPINOSA PANIAGUA	1147950552	BLOQUE 13 PISO 3
18	CARLA VANESSA CARVAJAL RESTREPO	1017223940	BLOQUE 13 PISO 4
19	MARIA KATERINE BEDOYA BEDOYA	1216717454	BLOQUE 14 OFICINA BLOQUE 27
20	LILIANA MARLENY CALLE CALDERIN	43917566	GIMNASIO PORTERIA PILARICA
21	MARIA NANCY CORREA MUÑOZ	43189302	BLOQUE 24 TEATRO
22	ANA MARIA LOAIZA TABAREZ	1214723210	BLOQUE 24 TEATRO
23	ANGELA MARÍA ÚSUGA RIVERA	39178041	BLOQUE 25
24	DIANA PATRICIA CARO QUINTERO	32277391	BLOQUE 25
25	DANIELA FERNANDA ALZATE PEREZ	1214723546	BLOQUE 25
26	LUZ ESTELA ISAZA MAZO	32141376	BLOQUE 25
27	KATHERINE MONTOYA QUINTERO	43266141	BLOQUE 26 PORTERIAS (2)
28	DEISY YEZENIA LEAL RINCON	43904996	BLOQUE 27
29	ALEXANDRA MARIA VALLEJO ALVAREZ	43588446	BLOQUE 27
30	JOSE HUMBERTO ORTIZ ARISTIZABAL	71991559	EXTERIORES

Adheridos a:



@seiso_serviciosintegrales_aseo



GrupoEmpresarialSeiso

PBX: (604) 444 46 00 Medellín Cra. 69 No. 32C-24 NIT. 900.453.988-1

Medellín - Bogotá - Sincelejo - Cali - Pereira - Cauca



31	ALEXANDER GALEANO ECHEVERRI	71751482	EXTERIORES
32	MARIA ALEJANDRA OSORIO CASTRILLON	103757588	EXTERIORES
33	JESSICA IBARGUEN GONZALEZ	1017228614	EXTERIORES
34	MATEO RESTREPO DIAZ	1001137589	EXTERIORES
35	EDWAR ALEXANDER CASTRILLON EUSSE	8060482	TRASLADOS Y ALTURAS
36	EMERSON STIVEN SERNA GONZALEZ	1017156202	TRASLADOS Y ALTURAS
37	JONATHAN JAVIER LOPEZ URAN	1090475026	TRASLADOS Y ALTURAS
38	HUGO ARMANDO TUBERQUIAZ MILLER	11000711	TRASLADOS Y ALTURAS
39	HECTOR ALFONSO VILLA LOPEZ	1040746467	TRASLADOS Y ALTURAS
40	KEVIN DANIEL DIAZ GUZMAN	1069463093	CONTROL DE INVENTARIOS
41	ALVEIRO OSPINA RODRIGUEZ	98501130	MANTENIMIENTO CIVIL Y PLOMERIA
42	RAFAEL ANTONIO INDABURO CASTRO	3673682	MANTENIMIENTO CIVIL Y PLOMERIA
43	JUAN PABLO SOTELO RIVERO	71946524	AUXILIAR DE PLOMERIA
44	JHON JAIRO GONZALEZ CRUZ	15920609	REPARACIONES LOCATIVAS
45	JHON WILSON HERNANDEZ TAMAYO	98641830	REPARACIONES LOCATIVAS
46	JUAN FERNANDO BETANCUR BOTERO	1000085867	REPARACIONES LOCATIVAS
47	HILDEBRANDO DE JESUS SALAZAR SANCHEZ	98468144	REPARACIONES LOCATIVAS
48	JAIME ANDRES CASTAÑEDA LEON	1036633952	JARDINEROS ALPINISTAS
49	JOHAN SEBASTIAN SEPULVEDA BEDOYA	1028034687	JARDINEROS ALPINISTAS
50	JEIDER MIGUEL MERCADO ROJAS	1065377920	JARDINEROS ALPINISTAS
51	FELIX ENRIQUE JIMENEZ HERNANDEZ	1003464823	JARDINERO
52	JOSE ALFREDO LOPEZ AGAMEZ	1063149839	JARDINERO
53	SANDRA PATRICIA AGAMEZ GUZMAN	50988810	JARDINERO
54	HERNAN HUMBERTO VALENCIA MOSQUERA	71724452	ELECTRICO
55	ROBERTO JAIRO ARCE HERNANDEZ	8046216	ELECTRICO
56	JUAN ESTEBAN MURILLO PALACIOS	1000292939	AUXILIAR ELECTRICO
57	MAURICIO ANDRES PATIÑO RAMIREZ	14638346	RECOLECTOR
58	LUIS ALFONSO MUÑOZ AGUIRRE	71736358	RECOLECTOR
59	DARIO ANTONIO PACHECO MONSALVE	71527169	PISCINERO
60	JULIAN DAVID GIL ORREGO	1152218154	GESTOR DE ALTURAS
61	ROBINSON OSINA USME	1152712607	COORDINADOR

Federación
del ComercioAdheridos a:
ONU
MUJERES

@seiso_serviciosintegrales_aseo



GrupoEmpresarialSeiso

PBX: (604) 444 46 00 Medellín Cra. 69 No. 32C-24 NIT. 900.453.988-1

Medellín - Bogotá - Sincelejo - Cali - Pereira - Cauca



RENUNCIAS

Durante el mes de marzo se presentaron las siguientes renuncias:

NOMBRE	PERFIL	FECHA RENUNCIA
NORBAY ARTEAGA SANCHEZ	AUXILIAR ELECTRICO	5 DE MARZO DE 2026
HERNAN HUMBERTO VALENCIA MOSQUERA	ELECTRICO	14 DE MARZO DE 2026
VIVIANA MARIA ARROYAVE	AUXILIAR DE ASEO	22 DE MARZO DE 2026

TERMINACION DE CONTRATO

Durante el mes de marzo no se presentaron terminaciones de contrato.

RELACIÓN DE AUSENTISMO

SOR MARLENY ARROYAVE MIRANDA	IAT 4 Y 5 DE MARZO	SE CUBRIO EL 5
DERLY XIOMARA URRUTIA	IEG 7 DE MARZO	NO SE CUBRIO
DIANA PATRICIA CARO QUINTERO	IEG 4 DE MARZO	SE CUBRIO
HECTOR ALFONSO VILLA LOPEZ	IEG 10 Y 11 DE MARO	NO SE CUBRIO
JHON WILSON HERNANDEZ TAMAYO	IEG 1 AL 31 DE MARZO	SE CUBRIO
JUAN FERNANDO BETANCUR BOTERO	IEG 2, 3 Y 4 DE MARZO	SE CUBRIO EL 3 Y EL 4
JEIDER MIGUEL MERCADO ROJAS	LNR 9 DE MARZO	SE CUBRIO
HERNAN HUMBERTO VALENCIA MOSQUERA	IEG 5, 6 Y 7 DE MARZO	NO SE CUBRIO
NORBAY ARTEAGA SANCHEZ	RENUNCIO APARTIR DEL 5 DE MARZO	SE CUBRIO APARTIR DEL 18 DE MARZO
LUIS ALFONSO MUÑOZ AGUIRRE	IEG 2 Y 3 DE MARZO	SE CUBRIO
HERNAN HUMBERTO VALENCIA MOSQUERA	RENUNCIA APATIR DEL 14 DE MARZO	NO SE CUBRIO
LUZ ESTELA ISAZA MAZO	AUS 16 DE MARZO / IEG 17 Y 18 DE MARZO	SE CUBRIO 17 Y 18 DE MARZO
MONICA MARIA VELASCO PULGARIN	DIA DE LA FAMILIA 27 DE MARZO / IEG 30 Y 31 DE MARZO	SE CUBRIO
JANETH CECILIA POSADA URIBE	DIA DE LA FAMILIA 20 DE MARZO	SE CUBRIO
VIVIANA MARIA ARROYAVE	AUS 16 Y 17 DE MARZO / IEG 18, 19 Y 20 DE MARZO, RENUNCIA APARTIR DEL 22 DE MARZO	SE CUBRIO APARTIR DEL 17 DE MARZO
KATHERINE MONTOYA QUINTERO	IEG 30 Y 31 DE MARZO	SE CUBRIO

Adheridos a:



ONU MUJERES



@seiso_serviciosintegrales_aseo



GrupoEmpresarialSeiso

PBX: (604) 444 46 00 Medellín Cra. 69 No. 32C-24 NIT. 900.453.988-1

Medellín - Bogotá - Sincelejo - Cali - Pereira - Cauca



RELACIONES DE NOVEDADES

Durante el mes de marzo se presentaron las siguientes novedades:

NOMBRE	PERFIL	NOVEDAD	DESCRIPCION
SOR MARLENY ARROYAVE MIRANDA	AUXILIAR DE ASEO	ACCIDENTE DE TRABAJO CON INCAPACIDAD LOS DIAS 4 Y 5 DE MARZO	el día 4 de marzo se encuentra realizando sus labores de aseo, procede a realizar vaciado de valde en una de las pocetas del área de trabajo, el balde se le desliza y uno de sus dedos queda enganchado en la manija del valde, procediendo a generarle dolor e inflamación, se realiza el respectivo reporte y estudio

RELACIÓN DE PROCESOS DISCIPLINARIOS

NOMBRE	PERFIL	FECHA	OBSERVACION
VIVIANA MARIA ARROYAVE	AUXILIAR DE ASEO	5 DE MARZO DE 2026	SE REALIZA PROCESO DICIPLINARIO, POR AUSENTISMO EN EL PUESTO DE TRABAJO SIN JUSTA CAUSA Y DE MANERA REITERADA, LA TRABAJADO RENUNCIA EN EL PROCESO, POR LO TANTO, NO HAY SANCION.

REUNIONES CON EL CLIENTE

- El día 02 de marzo de 2026 Se realizar reunión de seguimiento con el cliente, para revisar novedades presentadas y puntos a mejorar
- El día 25 de marzo de 2026 se realizar reunión con el cliente y supervisión, para revisar el cronograma de actividades especiales a realizar durante la semana santa.

RELACIÓN DE CAPACITACIONES O FORMACIONES

En el mes de marzo se realizaron las capacitaciones adicionales de acuerdo al perfil de cada trabajador y se realizaron capacitación de normas básicas al personal que ingresa.

Perfil Pliego	Experiencia	CARGO	CEDULA	NUMERO DE DOCUMENTO	FECHA INDUCCIÓN	Evaluación	COORDINADOR	ALTURA	RESIDUOS	BPM	MANIPULACION DE	CALIENTE	ENERGÍAS PELIGROSAS	ESPACIOS CONFINADOS	ASEO Y BIOSEGURIDAD	
Operario de Aseo y recolección de	Experiencia 6 meses Certificado en manejo y recolección	RECOLECTOR	14638346	MAURICIO ANDRES PATINO RAMIREZ	20/12/2025	5	N/A	N/A	10/09/2025	N/A	N/A	N/A	N/A	N/A	20/03/2026	
		RECOLECTOR	71736259	LUS ALFONSO MUÑOZ AGUIRRE	20/12/2025	4,5	N/A	N/A	6/11/2025	N/A	N/A	N/A	N/A	N/A	N/A	20/03/2026
		OPERARIO ASEO	1214723546	DANIELA FERNANDA ALZATE PEREZ	20/12/2025	5	N/A	N/A	N/A	7/01/2026	N/A	N/A	N/A	N/A	N/A	20/03/2026
Operarios de Aseo	Certificado de primaria completa Experiencia 1 año en aseo y servicios generales Certificado en manejo de maquina rotativa Certificado en manipulación de alimentos	OPERARIO ASEO	43261598	NAIDUD DEL CARMEN MARTINEZ RODRIGUEZ	20/12/2025	5	N/A	N/A	N/A	7/01/2026	N/A	N/A	N/A	N/A	20/03/2026	
		OPERARIO ASEO	126711454	MARIA KATERINE BEDOYA BEDOYA	20/12/2025	5	N/A	N/A	N/A	7/01/2026	N/A	N/A	N/A	N/A	N/A	20/03/2026
		OPERARIO ASEO	42898187	DOLRA OLIVIA BALIANO ESPINA	20/12/2025	5	N/A	N/A	N/A	7/01/2026	N/A	N/A	N/A	N/A	N/A	20/03/2026
		OPERARIO ASEO	1037587588	MARIA ALEJANDRA OSORIO CASTRILLO	22/01/2026	PNOTE	N/A	N/A	N/A	8/02/2026	N/A	N/A	N/A	N/A	N/A	20/03/2026
		OPERARIO ASEO	43205645	LINA MARIA RODRIGUEZ	20/12/2025	4,2	N/A	N/A	N/A	7/01/2026	N/A	N/A	N/A	N/A	N/A	20/03/2026
		OPERARIO ASEO	43904396	DEISY YEZENIA LEAL FRICON	20/12/2025	5	N/A	N/A	N/A	7/01/2026	N/A	N/A	N/A	N/A	N/A	20/03/2026
		OPERARIO ASEO	43568446	MARIA ANTONIA GONZALEZ	20/12/2025	4,1	N/A	N/A	N/A	7/01/2026	N/A	N/A	N/A	N/A	N/A	20/03/2026
		OPERARIO ASEO	1020420932	NATALY JHOHANA MOLINA RESTREPO	20/12/2025	5	N/A	N/A	N/A	7/01/2026	N/A	N/A	N/A	N/A	N/A	20/03/2026
		OPERARIO ASEO	193209978	DORA LINA LESCANO CANO	20/12/2025	5	N/A	N/A	N/A	7/01/2026	N/A	N/A	N/A	N/A	N/A	20/03/2026
		OPERARIO ASEO	1017126464	NATALY RESTREPO QUINTERO	20/12/2025	3,7	N/A	N/A	N/A	7/01/2026	N/A	N/A	N/A	N/A	N/A	20/03/2026
		OPERARIO ASEO	43590561	MONICA MARIA VELASCO PULGARIN	20/12/2025	4,5	N/A	N/A	N/A	7/01/2026	N/A	N/A	N/A	N/A	N/A	20/03/2026
		OPERARIO ASEO	43695300	MONICA PATRICIA VARELA USUGA	20/12/2025	3,1	N/A	N/A	N/A	7/01/2026	N/A	N/A	N/A	N/A	N/A	20/03/2026
		OPERARIO ASEO	43704282	LEDY DEL SOCORRO RIOS CANO	20/12/2025	5	N/A	N/A	N/A	7/01/2026	N/A	N/A	N/A	N/A	N/A	20/03/2026
		OPERARIO ASEO	43919812	ANA MARIA VELASQUEZ MONTOYA	19/12/2025	5	N/A	N/A	N/A	7/01/2026	N/A	N/A	N/A	N/A	N/A	20/03/2026
		OPERARIO ASEO	71919559	JOSE HUMBERTO ORTIZ ARISTIZABAL	20/12/2025	4,5	N/A	N/A	N/A	7/01/2026	N/A	N/A	N/A	N/A	N/A	20/03/2026
		OPERARIO ASEO	32277391	DIANA PATRICIA CARO QUINTERO	20/12/2025	5	N/A	N/A	N/A	7/01/2026	N/A	N/A	N/A	N/A	N/A	20/03/2026
		OPERARIO ASEO	43959302	MARIA NANCY CORREA MUÑOZ	20/12/2025	5	N/A	N/A	N/A	7/01/2026	N/A	N/A	N/A	N/A	N/A	20/03/2026
		OPERARIO ASEO	43117190	DENISE PATRICIA MESA HERPENA	22/01/2026	PNOTE	N/A	N/A	N/A	8/02/2026	N/A	N/A	N/A	N/A	N/A	20/03/2026
		OPERARIO ASEO	43621025	SOR MARLENY APPROVAE MIRANDA	20/12/2025	5	N/A	N/A	N/A	7/01/2026	N/A	N/A	N/A	N/A	N/A	20/03/2026
		OPERARIO ASEO	1001137589	MATEO RESTREPO DIAZ	20/12/2025	4,1	N/A	N/A	N/A	7/01/2026	N/A	N/A	N/A	N/A	N/A	20/03/2026
		OPERARIO ASEO	32141076	LUZ ESTELA ISAZA MAZO	20/12/2025	4,5	N/A	N/A	N/A	7/01/2026	N/A	N/A	N/A	N/A	N/A	20/03/2026
		OPERARIO ASEO - NUEVO Usm	43263341	KATHERINE ANTONIA QUINTERO	20/12/2025	5	N/A	N/A	N/A	7/01/2026	N/A	N/A	N/A	N/A	N/A	20/03/2026
		OPERARIO ASEO - NUEVO Usm	1214723210	ANA MARIA LOAIZA TABARES	20/12/2025	5	N/A	N/A	N/A	7/01/2026	N/A	N/A	N/A	N/A	N/A	20/03/2026
		OPERARIO ASEO - NUEVO Usm	1045505770	DERLY JHOMARA UPRUITA	20/12/2025	te actualiza	N/A	N/A	N/A	7/01/2026	N/A	N/A	N/A	N/A	N/A	20/03/2026
		OPERARIO ASEO - NUEVO Usm	43917568	LILIANA MARLENY CALLECALDERIN	20/12/2025	te actualiza	N/A	N/A	N/A	7/01/2026	N/A	N/A	N/A	N/A	N/A	20/03/2026
		OPERARIO ASEO	1047390552	DILFACONERY ESPINOSA PAMAGLIA	19/12/2025	5	N/A	N/A	N/A	7/01/2026	N/A	N/A	N/A	N/A	N/A	20/03/2026
		OPERARIO ASEO	43590193	YANETH CECILIA POSADA URIBE	19/12/2025	4,5	N/A	N/A	N/A	7/01/2026	N/A	N/A	N/A	N/A	N/A	20/03/2026
		OPERARIO ASEO	1017228614	MARIA ALEJANDRA PALACIO TELLO	20/12/2025	5	N/A	N/A	N/A	7/01/2026	N/A	N/A	N/A	N/A	N/A	20/03/2026
		OPERARIO ASEO	39178041	ANGEL MARIA USUGA RIVERO	19/12/2025	4,5	N/A	N/A	N/A	7/01/2026	N/A	N/A	N/A	N/A	N/A	20/03/2026
		OPERARIO ASEO	43263079	VIVIANA MARIA APPROVAE HENAO	20/12/2025	5	N/A	N/A	N/A	7/01/2026	N/A	N/A	N/A	N/A	N/A	20/03/2026
OPERARIO ASEO	1017223490	LUZ ESTELA ISAZA MAZO	20/12/2025	4,1	N/A	N/A	N/A	7/01/2026	N/A	N/A	N/A	N/A	N/A	20/03/2026		
OPERARIO ASEO	71715482	ALEXANDER O GALEANO ECHEVERRI	20/12/2025	3,5	N/A	N/A	N/A	7/01/2026	N/A	N/A	N/A	N/A	N/A	20/03/2026		
OPERARIO ASEO	128431352	JESSICA IBARGUEN GONZALEZ	20/12/2025	4,5	N/A	N/A	N/A	7/01/2026	N/A	N/A	N/A	N/A	N/A	20/03/2026		
OPERARIO ASEO	1017156202	EMERSON STEVEN SERRA GONZALEZ	20/12/2025	5	N/A	N/A	26/12/2025	N/A	N/A	N/A	N/A	N/A	N/A	20/03/2026		

Perfil Pliego	Experiencia	CARGO	CEDULA	NUMERO DE DOCUMENTO	FECHA INDUCCIÓN	Evaluación	COORDINADOR	ALTURA	RESIDUOS	BPM	MANIPULACION DE	CALIENTE	ENERGÍAS PELIGROSAS	ESPACIOS CONFINADOS	ASEO Y BIOSEGURIDAD
Operario Traslados y Servicios Generales	Experiencia 1 año en servicios generales y/o traslados. capacitación en manejo de cargas. Certificado de primaria completa	TRASLADOS Y ALTURAS	10000711	HUGO AFAMANDO TUBERQUIAZ MILLER	20/12/2025	5	N/A	29/12/2025	N/A	N/A	N/A	N/A	N/A	N/A	20/03/2026
		TRASLADOS Y ALTURAS	1040746467	HECTOR ALFONSO VILLA LOPEZ	20/12/2025	5	N/A	30/12/2025	N/A	N/A	N/A	N/A	N/A	N/A	20/03/2026
		TRASLADOS Y ALTURAS	8080482	EDUAR ALEXANDER CASTRILLO ELISE	20/12/2025	5	N/A	N/A	N/A	N/A	N/A	N/A	N/A	N/A	20/03/2026
Operario Control de Inventarios y apoyo traslados y Servicios Generales	Certificado en alturas Experiencia 1 año en servicios generales y/o manejo de inventarios Certificado de primaria completa	CONTROL DE INVENTARIOS	1083463093	KEVIN DANIEL DIAZ GUZMAN	20/12/2025	4,5	N/A	5/01/2026	N/A	N/A	N/A	N/A	N/A	N/A	20/03/2026
		PISCINERO	71527863	DARIO ANTONIO PACHECO MONSALVE	22/01/2026	PNOTE actualizacion	N/A	N/A	24/09/2026	N/A	N/A	N/A	N/A	N/A	20/03/2026
Operario Electrico	Certificado en alturas Experiencia 3 años como electricista	ELETRICO	71724452	HERNAN HUMBERTO VALENCIA MOSQUERA	22/12/2025	5	N/A	30/12/2025	N/A	N/A	N/A	N/A	N/A	N/A	20/03/2026
		ELETRICO	8046216	ROBERTO JAIRO ARCE HERNANDEZ	19/12/2025	5	N/A	26/12/2025	N/A	N/A	N/A	N/A	N/A	N/A	20/03/2026
Auxiliar Electrico	Certificado en alturas Experiencia 1 año como electricista.	AUXILIAR ELETRICO	128281922	MORBEY ARTEAGA SANCHEZ	17/12/2025	4,5	N/A	29/12/2025	N/A	N/A	N/A	N/A	N/A	N/A	20/03/2026
Operario plomería	Certificado en alturas Experiencia 3 años como plomero	MANTENIMIENTO CIVIL Y PLOMERIA	98501130	ROMULO ALFONSO OSPINA RODRIGUEZ	29/12/2025	4,5	N/A	22/01/2026	N/A	N/A	N/A	N/A	N/A	N/A	20/03/2026
		MANTENIMIENTO CIVIL Y PLOMERIA	3873682	RAF AEL ANTONIO INDAURO CASTRO	20/12/2025	5	N/A	29/01/2026	N/A	N/A	N/A	N/A	N/A	N/A	20/03/2026
Auxiliar plomería	Certificado en alturas Experiencia 6 meses como oficial de obra	AUXILIAR DE PLOMERIA	71946524	JUAN PABLO SOTELO RIVERO	20/12/2025	5	N/A	26/12/2025	N/A	N/A	N/A	N/A	N/A	N/A	20/03/2026
Oficial civil y mantenimiento-reparaciones localivas	Certificado en alturas Experiencia 2 años en actividades de obra civil	REPARACIONES LOCALIVAS	15208078	JHON JAIRO GONZALEZ CRUZ	20/12/2025	5	N/A	28/12/2025	N/A	N/A	N/A	N/A	N/A	21/02/2026	20/03/2026
		REPARACIONES LOCALIVAS	88848330	JHON VILSON HERNANDEZ TAMAYO	20/12/2025	5	N/A	29/12/2025	N/A	N/A	N/A	N/A	N/A	N/A	20/03/2026
		REPARACIONES LOCALIVAS	1000085867	JUAN FERNANDO BETANCUR BOTERO	20/12/2025	4,5	N/A	30/12/2025	N/A	N/A	N/A	N/A	N/A	N/A	20/03/2026
REPARACIONES LOCALIVAS	98468114	HILDEBRANDO DE JESUS SALAZAR SANCHEZ	20/12/2025	5	N/A	8/01/2026	N/A	N/A	N/A	N/A	N/A	N/A	N/A	20/03/2026	
Operario jardinero	Certificado en alturas Experiencia 2 años como jardinero	JARDINERO	1036633952	JAIME ANDRES CASTAÑEDA LEON	20/12/2025	4,5	N/A	28/12/2025	N/A	N/A	N/A	N/A	N/A	N/A	20/03/2026
		JARDINERO	1003464823	FELIX ENRIQUE JIMENEZ HERNANDEZ	19/01/2026	PNOTE	N/A	N/A	29/01/2026	N/A	N/A	N/A	N/A	N/A	20/03/2026
		JARDINERO	1063349839	JOSE ALFREDO LOPEZ AGAMEZ	20/12/2025	5	N/A	5/01/2026	N/A	N/A	N/A	N/A	N/A	N/A	20/03/2026
JARDINERA	50988810	SANDRA PATRICIA AGAMEZ GUZMAN	20/12/2025	5	N/A	5/01/2026	N/A	N/A	N/A	N/A	N/A	N/A	N/A	20/03/2026	

Perfil Pliego	Experiencia	CARGO	CEDULA	NUMERO DE DOCUMENTO	FECHA INDUCCIÓN	Evaluación	COORDINADOR	ALTURA	RESIDUOS	BPM	MANIPULACION DE	CALIENTE	ENERGÍAS PELIGROSAS	ESPACIOS CONFINADOS	ASEO Y BIOSEGURIDAD
Operario alpinista jardines verticales	Certificado en alturas Experiencia 2 años como jardinero	JARDINEROS ALPINISTA	1065377320	JEIDER MIGUEL MERCADO ROJAS	20/12/2025	5	N/A	29/12/2025	N/A	N/A	N/A	N/A	N/A	N/A	20/03/2026
		JARDINERO ALPINISTA	1028034687	JOHAN SEBASTIAN SEPULVEDA BEDOYA	20/12/2025	5	N/A	28/01/2026	N/A	N/A	N/A	N/A	N/A	N/A	20/03/2026
Supervisor	Técnico, tecnólogo o profesional en áreas administrativas de gestión humana, salud y seguridad en el trabajo y/o aines Certificado para coordinador de alturas Experiencia 2 años como	SUPERVISOR	152712607	ROBINSON OSPINA USME	23/12/2025	5	8/01/2026	29/12/2025	N/A	N/A	N/A	N/A	N/A	N/A	20/03/2026
Gestor SST	Técnico o tecnólogo en seguridad y salud en el trabajo y/o aines Certificado como coordinador de trabajo en alturas	GESTOR SST	1152218154	JULIAN DAVID GIL OBRERO	22/12/2025	5	6/08/2022	29/12/2025	N/A	N/A	N/A	N/A	N/A	N/A	20/03/2026



Adheridos a: @seiso_serviciosintegrals_aseo Grupo Empresarial Seiso
 PBX: (604) 444 46 00 Medellín Cra. 69 No. 32C-24 NIT. 900.453.988-1
 Medellín - Bogotá - Sincelejo - Cali - Pereira - Cauca



ELEMENTOS DE PROTECCIÓN PERSONAL

Durante el mes de marzo se continua con la entrega de EPP al personal, de acuerdo a la necesidad de cada perfil.

Se anexa los debidos soportes de entrega.

ACTIVIDADES EJECUTADAS

ACTIVIDADES DE ASEO

- ✓ Barrer, trapear, lavar y brillar pisos.
- ✓ Limpiar, desinfectar espacios y elementos
- ✓ Desmanchar paredes
- ✓ Desmanchar y lavar muebles, sillas y poltronas.
- ✓ Limpiar papeleras, puntos ecológicos, puntos de acopio de residuos (RESPEL, sistema autónomo de compostaje y estacionarias)
- ✓ Limpiar todos los elementos de las oficinas, aulas, talleres y laboratorios
- ✓ Limpiar y brillar placas y letreros.
- ✓ Limpiar, desmanchar y desinfectar baños, pisos, paredes, espejos y aparatos sanitarios
- ✓ Barrer, trapear, limpiar, desmanchar y desinfectar cabinas de ascensores.
- ✓ Limpiar y desempolvar persianas y cortinas.
- ✓ Abastecer permanentemente los baños con papel higiénico, toallas de papel y jabón líquido para manos.
- ✓ Traslado de elementos internos (sillas, mesas, sonido)
- ✓ Acompañamiento en eventos Institucionales (Instalaciones)
- ✓ Utilizar la respectiva señalización de precaución para evitar accidentes
- ✓ Limpiar vidrios y desinfectar pasamanos
- ✓ Limpieza de zonas de parqueo
- ✓ Recolección y disposición de las hojas de los árboles y aseo en zonas comunes, zonas aledañas a las instalaciones del campus y al parqueadero.
- ✓ Realizar hidro lavado
- ✓ Realizar brigadas de aseo
- ✓ Mantener en adecuado estado de aseo y limpieza todos los implementos, equipos y utensilios empleados para el servicio
- ✓ Responder por todos y cada uno de los bienes propiedad de la Institución entregados para su cuidado y control.
- ✓ Mantener limpia y desinfectada la zona de restaurantes
- ✓ Lavar loza
- ✓ Limpiar y desinfectar electrodomésticos
- ✓ Limpiar, ordenar y desinfectar la zona designada para guardar su ropa y alimentos

Adheridos a:



Medellín



@seiso_serviciosintegrales_aseo



GrupoEmpresarialSeiso

PBX: (604) 444 46 00 Medellín Cra. 69 No. 32C-24 NIT. 900.453.988-1

Medellín - Bogotá - Sincelejo - Cali - Pereira - Cauca



- ✓ Limpiar techos (telarañas, hojarasca)
- ✓ Realizar la ruta de recolección y separación de residuos (ruta roja, verde y orgánicos)
- ✓ Limpieza de aulas de tecnología
- ✓ Sacudir archivo
- ✓ Limpieza de puertas y ventanas
- ✓ Limpieza de cañuelas y cajas de aguas lluvias
- ✓ Borrado de grafitis
- ✓ Limpieza de la vía vehicular
- ✓ Lavar las fachadas y vidrios exteriores de los bloques en alturas superiores a los 2 metros
- ✓ Alertar a la Institución sobre posibles daños o eventualidades en las instalaciones
- ✓ Atender estaciones de café y reuniones en general
- ✓ Realizar órdenes de servicios de servicios generales y cafetería solicitadas por la institución y presentar reportes.
- ✓ Realizar limpieza, aspirado y mantener los parámetros del agua de piscina y los espacios que hacen parte del complejo acuático
- ✓ Las demás que el supervisor del contrato asigne y que tengan relación con el orden, aseo y desinfección del campus.



Medellín

Adheridos a:



@seiso_serviciosintegrales_aseo



GrupoEmpresarialSeiso

PBX: (604) 444 46 00 Medellín Cra. 69 No. 32C-24 NIT. 900.453.988-1

Medellín - Bogotá - Sincelejo - Cali - Pereira - Cauca



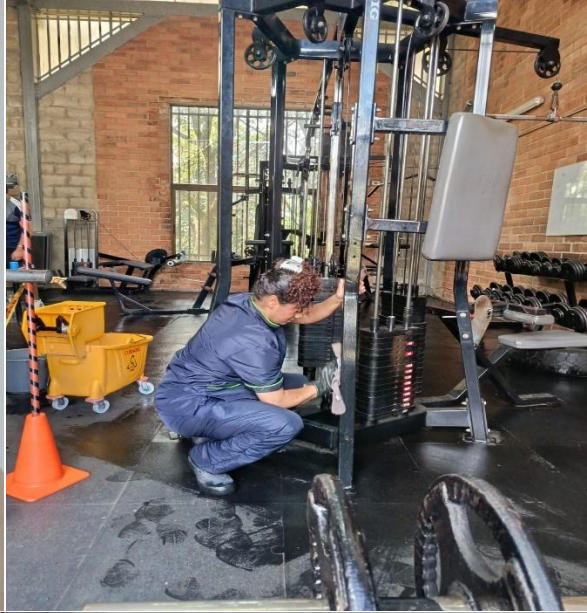

Medellín
Especial de
Medellín

Adheridos a:



@seiso_serviciosintegrales_aseo



GrupoEmpresarialSeiso

PBX: (604) 444 46 00 Medellín Cra. 69 No. 32C-24 NIT. 900.453.988-1

Medellín - Bogotá - Sincelejo - Cali - Pereira - Cauca





Medellín

Adheridos a:



@seiso_serviciosintegrales_aseo



GrupoEmpresarialSeiso

PBX: (604) 444 46 00 Medellín Cra. 69 No. 32C-24 NIT. 900.453.988-1

Medellín - Bogotá - Sincelejo - Cali - Pereira - Cauca



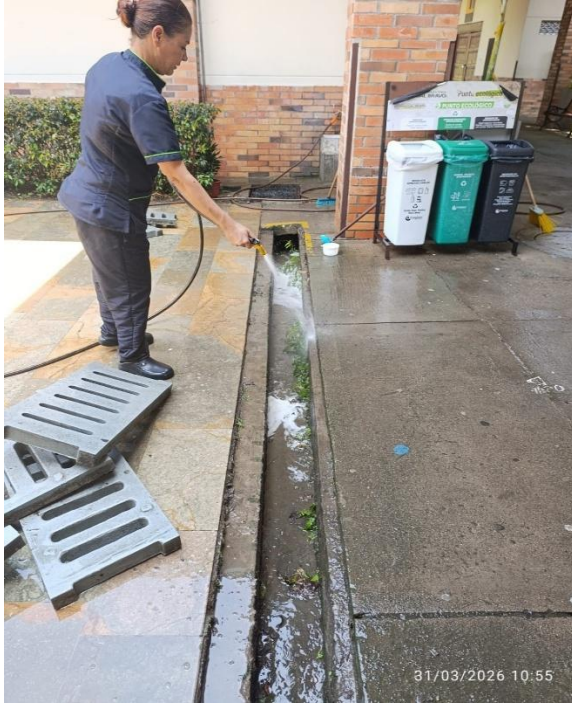

Departamento de Antioquia

Adheridos a:



@seiso_serviciosintegrales_aseo



GrupoEmpresarialSeiso

PBX: (604) 444 46 00 Medellín Cra. 69 No. 32C-24 NIT. 900.453.988-1

Medellín - Bogotá - Sincelejo - Cali - Pereira - Cauca



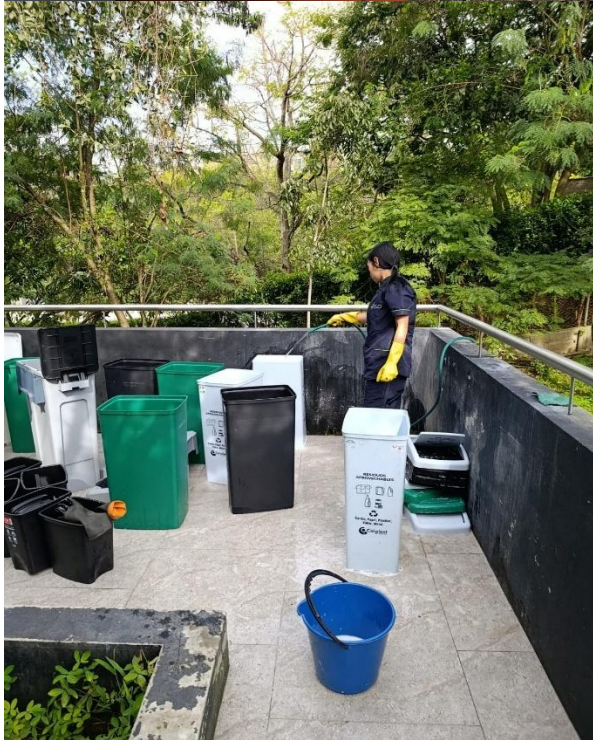
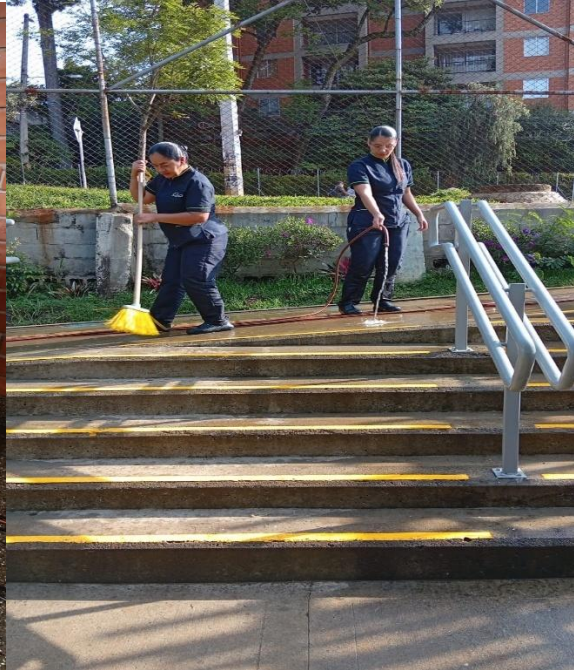

Departamento de Antioquia

Adheridos a:



@seiso_serviciosintegrales_aseo



GrupoEmpresarialSeiso

PBX: (604) 444 46 00 Medellín Cra. 69 No. 32C-24 NIT. 900.453.988-1

Medellín - Bogotá - Sincelejo - Cali - Pereira - Cauca





Adheridos a:



Medellín



@seiso_serviciosintegrales_aseo



GrupoEmpresarialSeiso

PBX: (604) 444 46 00 Medellín Cra. 69 No. 32C-24 NIT. 900.453.988-1

Medellín - Bogotá - Sincelejo - Cali - Pereira - Cauca





Medellín

Adheridos a:



@seiso_serviciosintegrales_aseo



GrupoEmpresarialSeiso

PBX: (604) 444 46 00 Medellín Cra. 69 No. 32C-24 NIT. 900.453.988-1

Medellín - Bogotá - Sincelejo - Cali - Pereira - Cauca



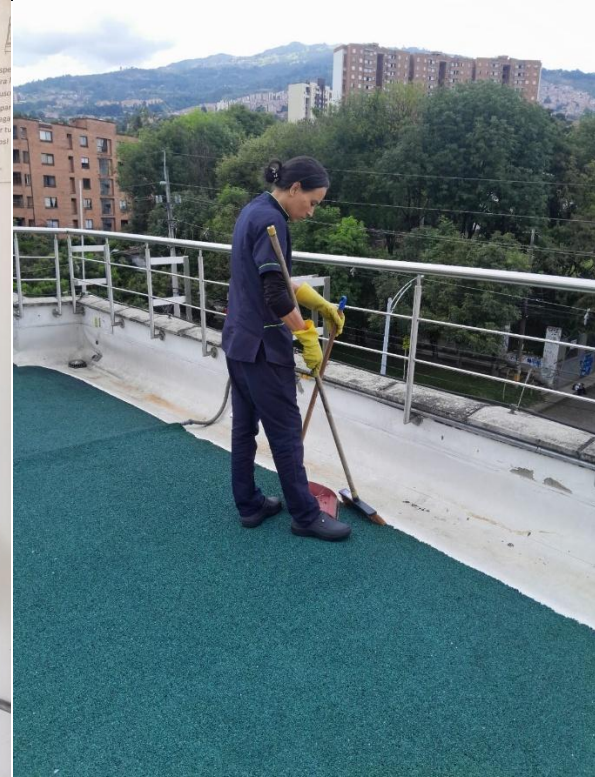

Medellín

Adheridos a:



@seiso_serviciosintegrales_aseo



GrupoEmpresarialSeiso

PBX: (604) 444 46 00 Medellín Cra. 69 No. 32C-24 NIT. 900.453.988-1

Medellín - Bogotá - Sincelejo - Cali - Pereira - Cauca





Medellín

Adheridos a:



@seiso_serviciosintegrales_aseo



GrupoEmpresarialSeiso

PBX: (604) 444 46 00 Medellín Cra. 69 No. 32C-24 NIT. 900.453.988-1

Medellín - Bogotá - Sincelejo - Cali - Pereira - Cauca



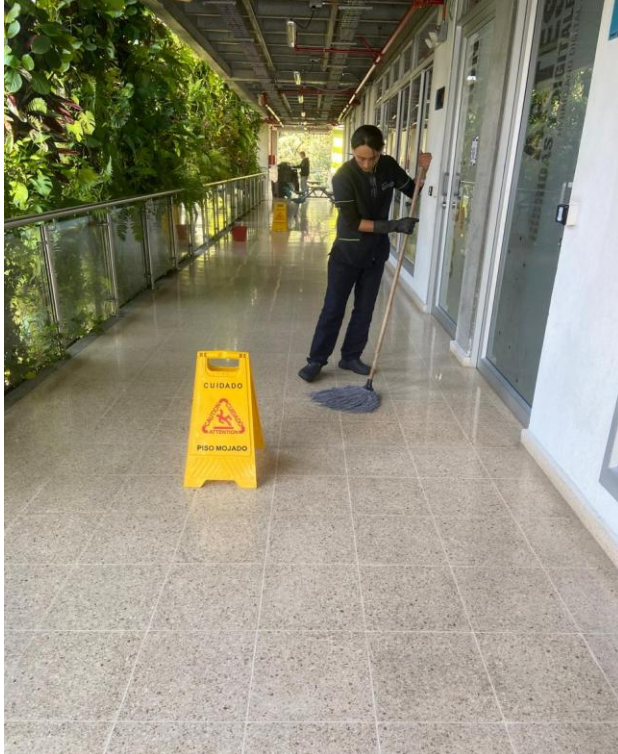

Medellín



Adheridos a:



@seiso_serviciosintegrales_aseo



GrupoEmpresarialSeiso

PBX: (604) 444 46 00 Medellín Cra. 69 No. 32C-24 NIT. 900.453.988-1

Medellín - Bogotá - Sincelejo - Cali - Pereira - Cauca





Adheridos a:



Medellín



@seiso_serviciosintegrales_aseo



GrupoEmpresarialSeiso

PBX: (604) 444 46 00 Medellín Cra. 69 No. 32C-24 NIT. 900.453.988-1

Medellín - Bogotá - Sincelejo - Cali - Pereira - Cauca



ACTIVIDADES DE MANTENIMIENTO

- ✓ Cambio de accesorios de unidades sanitarias
- ✓ Reparación de fugas
- ✓ Destaqueo se sifones y sanitarios
- ✓ Medición de nivel de agua de tanques
- ✓ Inspección de unidades sanitarias
- ✓ Arreglo de lavamanos
- ✓ Resane y pintura de espacios
- ✓ Reparación de humedades
- ✓ Remarcación de señales de piso
- ✓ Medición de áreas
- ✓ Lectura de medidores
- ✓ Limpieza de tubería expuesta
- ✓ Limpieza de gabinetes
- ✓ Realizar adecuaciones de instalaciones eléctricas
- ✓ Reportar daños y fallas eléctricas que se presenten en la institución
- ✓ Realizar adecuaciones e instalación de cableado, tuberías, canaletas, canalizaciones y ducterías de origen eléctrico
- ✓ Realizar instalación y mantenimiento de lámparas de iluminación
- ✓ Realizar conexiones eléctricas
- ✓ Encontrar y corregir fallas en las instalaciones eléctricas
- ✓ Realizar instalación y desmonte de totalizadores, breakers y demás interruptores
- ✓ Reparar aparatos de origen eléctrico según sea el caso
- ✓ Realizar ordenes de servicios de mantenimiento solicitadas por la institución y presentar reportes
- ✓ Manejar el sistema de recirculación y presión y mantener los parámetros del agua de piscina
- ✓ Las demás que el supervisor del contrato asigne y que tengan relación con el mantenimiento del campus.



Medellín
Especial de
Medellín

Adheridos a:



@seiso_serviciosintegrales_aseo



GrupoEmpresarialSeiso

PBX: (604) 444 46 00 Medellín Cra. 69 No. 32C-24 NIT. 900.453.988-1

Medellín - Bogotá - Sincelejo - Cali - Pereira - Cauca





Departamento de Antioquia

Adheridos a:



@seiso_serviciosintegrales_aseo



GrupoEmpresarialSeiso

PBX: (604) 444 46 00 Medellín Cra. 69 No. 32C-24 NIT. 900.453.988-1

Medellín - Bogotá - Sincelejo - Cali - Pereira - Cauca





Galaxy S20 FE 5G



Galaxy S20 FE 5G



Medellín

Adheridos a:



@seiso_serviciosintegrales_aseo



GrupoEmpresarialSeiso

PBX: (604) 444 46 00 Medellín Cra. 69 No. 32C-24 NIT. 900.453.988-1

Medellín - Bogotá - Sincelejo - Cali - Pereira - Cauca





Medellín

Adheridos a:



@seiso_serviciosintegrales_aseo



GrupoEmpresarialSeiso

PBX: (604) 444 46 00 Medellín Cra. 69 No. 32C-24 NIT. 900.453.988-1

Medellín - Bogotá - Sincelejo - Cali - Pereira - Cauca





Adheridos a:



Departamento de Antioquia



@seiso_serviciosintegrales_aseo



GrupoEmpresarialSeiso

PBX: (604) 444 46 00 Medellín Cra. 69 No. 32C-24 NIT. 900.453.988-1

Medellín - Bogotá - Sincelejo - Cali - Pereira - Cauca





Galaxy S20 FE 5G



Galaxy S20 FE 5G



Medellín

Adheridos a:



@seiso_serviciosintegrales_aseo



GrupoEmpresarialSeiso

PBX: (604) 444 46 00 Medellín Cra. 69 No. 32C-24 NIT. 900.453.988-1

Medellín - Bogotá - Sincelejo - Cali - Pereira - Cauca





Medellín

Adheridos a:



@seiso_serviciosintegrales_aseo



GrupoEmpresarialSeiso

PBX: (604) 444 46 00 Medellín Cra. 69 No. 32C-24 NIT. 900.453.988-1

Medellín - Bogotá - Sincelejo - Cali - Pereira - Cauca





Departamento de Antioquia

Adheridos a:



@seiso_serviciosintegrales_aseo



GrupoEmpresarialSeiso

PBX: (604) 444 46 00 Medellín Cra. 69 No. 32C-24 NIT. 900.453.988-1

Medellín - Bogotá - Sincelejo - Cali - Pereira - Cauca





Adheridos a:



@seiso_serviciosintegrales_aseo



GrupoEmpresarialSeiso

PBX: (604) 444 46 00 Medellín Cra. 69 No. 32C-24 NIT. 900.453.988-1

Medellín - Bogotá - Sincelejo - Cali - Pereira - Cauca





Medellín

Aderidos a:



@seiso_serviciosintegrales_aseo



GrupoEmpresarialSeiso

PBX: (604) 444 46 00 Medellín Cra. 69 No. 32C-24 NIT. 900.453.988-1

Medellín - Bogotá - Sincelejo - Cali - Pereira - Cauca





Departamento de Antioquia

Adheridos a:



@seiso_serviciosintegrales_aseo



GrupoEmpresarialSeiso

PBX: (604) 444 46 00 Medellín Cra. 69 No. 32C-24 NIT. 900.453.988-1

Medellín - Bogotá - Sincelejo - Cali - Pereira - Cauca





Adheridos a:



@seiso_serviciosintegrales_aseo



GrupoEmpresarialSeiso

PBX: (604) 444 46 00 Medellín Cra. 69 No. 32C-24 NIT. 900.453.988-1

Medellín - Bogotá - Sincelejo - Cali - Pereira - Cauca





Departamento de Antioquia

Adheridos a:



@seiso_serviciosintegrales_aseo



GrupoEmpresarialSeiso

PBX: (604) 444 46 00 Medellín Cra. 69 No. 32C-24 NIT. 900.453.988-1

Medellín - Bogotá - Sincelejo - Cali - Pereira - Cauca





República de Colombia

Adheridos a:



@seiso_serviciosintegrales_aseo



GrupoEmpresarialSeiso

PBX: (604) 444 46 00 Medellín Cra. 69 No. 32C-24 NIT. 900.453.988-1

Medellín - Bogotá - Sincelejo - Cali - Pereira - Cauca



ACTIVIDADES JARDINERÍA:

- ✓ Realizar podas controladas en jardines, manteniendo la estética en el corte de setos, control de malezas y material seco.
- ✓ Mantener jardines y zonas verdes libres de basura y hojarasca.
- ✓ Desarrollar tareas de riego con manguera y pistola cuando se requiera, de acuerdo con las condiciones climáticas.
- ✓ Realizar podas de formación, realce, aclareo, estructura, limpieza y mejoramiento en árboles, sólo cuando sea necesario y con la supervisión y autorización del personal de Gestión Ambiental de la Institución.
- ✓ Mantener las instalaciones del vivero limpias, utilizando las herramientas e insumos de manera controlada y segura, conforme a los parámetros establecidos en las fichas técnicas y fichas de seguridad.
- ✓ Realizar la recolección de los residuos orgánicos ubicados en las estacionarias y realizar el posterior proceso de compostaje en el vivero.
- ✓ Utilizar los elementos de protección personal de manera permanente, efectiva y segura.
- ✓ Realizar ordenes de servicios de jardinería solicitadas por la institución y presentar reportes.
- ✓ Las demás que el supervisor del contrato asigne y que tengan relación con el mantenimiento de las zonas verdes del campus.



Medellín

Adheridos a:



@seiso_serviciosintegrales_aseo



GrupoEmpresarialSeiso

PBX: (604) 444 46 00 Medellín Cra. 69 No. 32C-24 NIT. 900.453.988-1

Medellín - Bogotá - Sincelejo - Cali - Pereira - Cauca





Medellín

Adheridos a:



@seiso_serviciosintegrales_aseo



GrupoEmpresarialSeiso

PBX: (604) 444 46 00 Medellín Cra. 69 No. 32C-24 NIT. 900.453.988-1

Medellín - Bogotá - Sincelejo - Cali - Pereira - Cauca



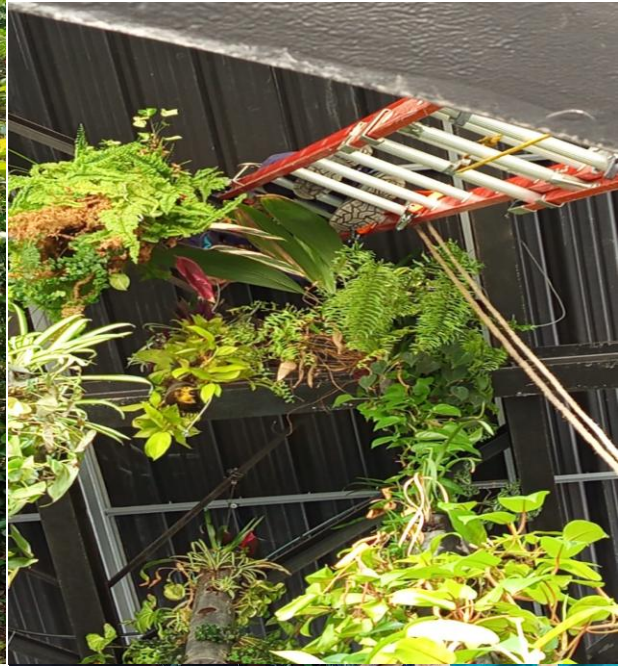

Departamento de Antioquia

Adheridos a:



@seiso_serviciosintegrales_aseo



GrupoEmpresarialSeiso

PBX: (604) 444 46 00 Medellín Cra. 69 No. 32C-24 NIT. 900.453.988-1

Medellín - Bogotá - Sincelejo - Cali - Pereira - Cauca



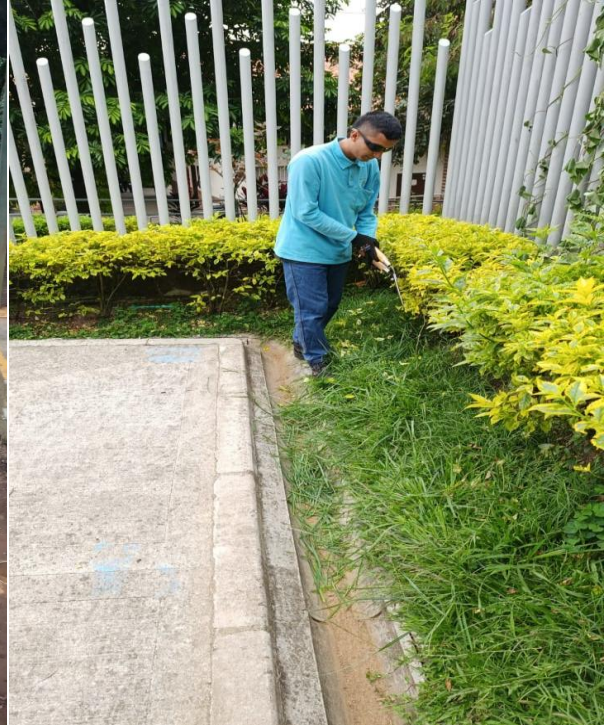

Medellín

Adheridos a:



@seiso_serviciosintegrales_aseo



GrupoEmpresarialSeiso

PBX: (604) 444 46 00 Medellín Cra. 69 No. 32C-24 NIT. 900.453.988-1

Medellín - Bogotá - Sincelejo - Cali - Pereira - Cauca





Medellín

Adheridos a:



@seiso_serviciosintegrales_aseo



GrupoEmpresarialSeiso

PBX: (604) 444 46 00 Medellín Cra. 69 No. 32C-24 NIT. 900.453.988-1

Medellín - Bogotá - Sincelejo - Cali - Pereira - Cauca



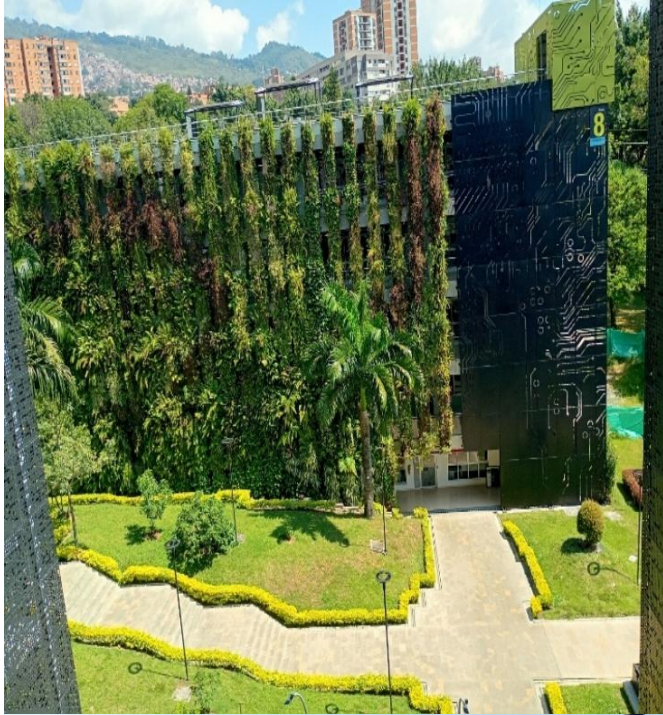

Ministerio del Medio Ambiente, Conservación y Sostenibilidad

Adheridos a:



@seiso_serviciosintegrales_aseo



GrupoEmpresarialSeiso

PBX: (604) 444 46 00 Medellín Cra. 69 No. 32C-24 NIT. 900.453.988-1

Medellín - Bogotá - Sincelejo - Cali - Pereira - Cauca



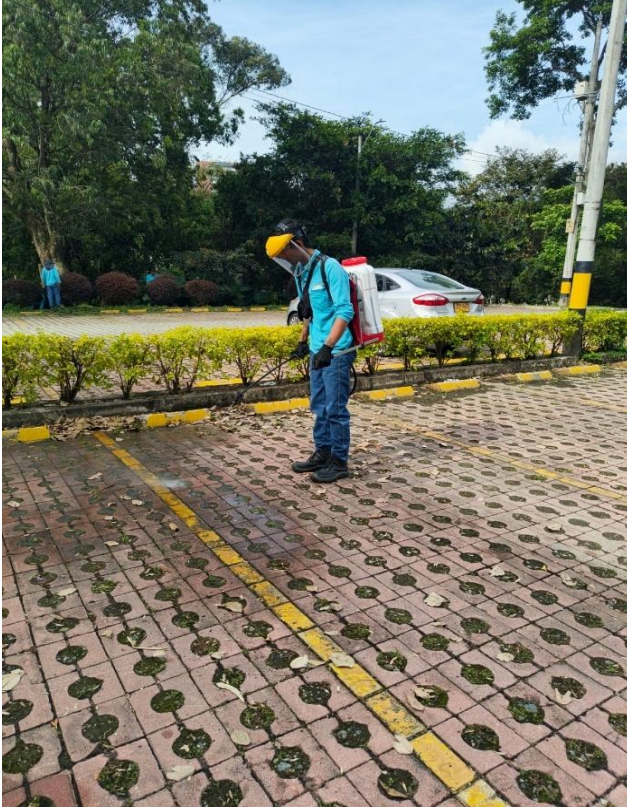

Medellín

Adheridos a:



@seiso_serviciosintegrales_aseo



GrupoEmpresarialSeiso

PBX: (604) 444 46 00 Medellín Cra. 69 No. 32C-24 NIT. 900.453.988-1

Medellín - Bogotá - Sincelejo - Cali - Pereira - Cauca



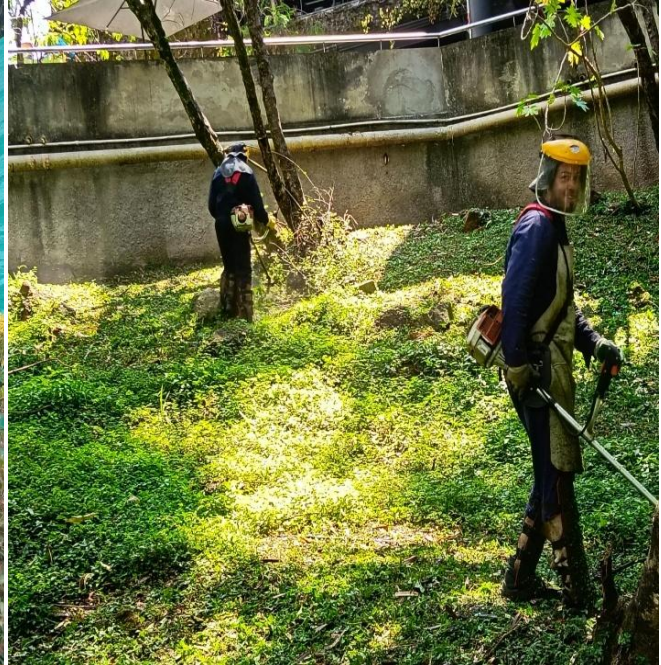

Medellín

Adheridos a:



@seiso_serviciosintegrales_aseo



GrupoEmpresarialSeiso

PBX: (604) 444 46 00 Medellín Cra. 69 No. 32C-24 NIT. 900.453.988-1

Medellín - Bogotá - Sincelejo - Cali - Pereira - Cauca





Medellín

Adheridos a:



@seiso_serviciosintegrales_aseo



GrupoEmpresarialSeiso

PBX: (604) 444 46 00 Medellín Cra. 69 No. 32C-24 NIT. 900.453.988-1

Medellín - Bogotá - Sincelejo - Cali - Pereira - Cauca





Medellín

Adheridos a:



@seiso_serviciosintegrales_aseo



GrupoEmpresarialSeiso

PBX: (604) 444 46 00 Medellín Cra. 69 No. 32C-24 NIT. 900.453.988-1

Medellín - Bogotá - Sincelejo - Cali - Pereira - Cauca



ACTIVIDADES DEL SUPERVISOR O COORDINADOR

- ✓ Asegurar la prestación del servicio con todos los insumos, requisitos, perfiles, herramientas, cantidades, epp y los demás solicitados por la Institución en las condiciones técnicas.
- ✓ Ser el canal de comunicación entre el personal que ejecuta las actividades y la Institución.
- ✓ Ser el canal de comunicación entre la Institución y el contratista
- ✓ Velar porque las herramientas, materiales e insumos se utilicen de manera óptima.
- ✓ Verificar que el personal esté cumpliendo con sus labores y horarios programados.
- ✓ Ejercer el control de calidad en todas las actividades ejecutadas
- ✓ Verificar que los trabajadores tengan una adecuada presentación personal y estén debidamente uniformados.
- ✓ Atender los requerimientos de la Institución y tomar correctivos
- ✓ Presentar los Informes requeridos.
- ✓ Asistir a las reuniones convocadas por la Institución.
- ✓ Conocer y ejecutar las actividades en función de los programas, planes y proyectos en los que esté trabajando la Institución.
- ✓ Velar por el cumplimiento de las normas de seguridad y salud en el trabajo por parte de los trabajadores en los frentes de trabajo.
- ✓ Aplicar medidas correctivas inmediatas para controlar los riesgos.
- ✓ Hacer seguimiento a las órdenes de servicio entregadas para ejecución.
- ✓ Asegurar la ejecución de las órdenes de servicio entregadas por la Institución.
- ✓ Diligenciar y presentar formatos
- ✓ Acompañar recorridos para la verificación del estado de las Instalaciones.
- ✓ Hacer custodia de los elementos entregados para el aseo y el mantenimiento.
- ✓ Tener participación activa frente a la toma acción y proposición de actividades para frentes de trabajo normales, extraordinarios o coyunturales.
- ✓ Apoyar los procesos de auditoría de la institución.
- ✓ Velar por la integridad de los bienes propiedad de la Institución, utilizados en las actividades de aseo y mantenimiento.
- ✓ Las demás que el supervisor del contrato asigne y que tengan relación con el objeto del contrato.

Adheridos a:



Medellín

Colombia



@seiso_serviciosintegrales_aseo



GrupoEmpresarialSeiso

PBX: (604) 444 46 00 Medellín Cra. 69 No. 32C-24 NIT. 900.453.988-1

Medellín - Bogotá - Sincelejo - Cali - Pereira - Cauca



ENTREGA DE INSUMOS Y MAQUINARIA

Se realiza la entrega de insumos correspondientes según pedido realizado por la entidad para el pedido mensual correspondiente a marzo.



Adheridos a:



Departamento de Antioquia



@seiso_serviciosintegrales_aseo



GrupoEmpresarialSeiso

PBX: (604) 444 46 00 Medellín Cra. 69 No. 32C-24 NIT. 900.453.988-1

Medellín - Bogotá - Sincelejo - Cali - Pereira - Cauca



RECOLECCION DE RESIDUOS.

Se realiza la recolección de residuos correspondientes al mes de marzo 2026.



Medellín

Adheridos a:



@seiso_serviciosintegrales_aseo



GrupoEmpresarialSeiso

PBX: (604) 444 46 00 Medellín Cra. 69 No. 32C-24 NIT. 900.453.988-1

Medellín - Bogotá - Sincelejo - Cali - Pereira - Cauca



Observación: Durante el mes de marzo no se realizaron desechos de construcción o escombros, por lo tanto, solo se recolectó material de madera, el cual fue recolectado por el señor Jaime Loaiza Henao, el cual realizó su disposición final en Bioproductos Latinoamérica S.a.s quienes cuentan con todos los requisitos legales para dicha disposición. (se adjunta certificado)

ORDENES DE SERVICIO MARZO 2026.

Para el mes de marzo se atendieron las siguientes cantidades de ordenes de servicio

- 101 órdenes de servicio generales
- 114 órdenes de servicios de mantenimiento

NOTA: en el mes de marzo, continuamos con la novedad por parte del sistema que emite la ordenes de servicio, por ende, algunas actividades se realizaron sin ordenes de servicio, por lo que no se tuvieron en cuenta en el control.

RELACIÓN DEL CUMPLIMIENTO EN MATERIA AMBIENTAL

En el marco de las actividades de verificación ambiental correspondientes al mes de MARZO, se efectuó una visita de inspección a las instalaciones de la entidad con el fin de revisar las condiciones de los puntos ecológicos y el área destinada al almacenamiento temporal de residuos, así como el suministro de insumos. Durante el recorrido se evidenciaron las siguientes condiciones:

1. Instalación y reposición de bolsas en puntos ecológicos

Durante la jornada de inspección se observó que el personal encargado del servicio de aseo continúa realizando de manera permanente la instalación y reposición de las bolsas en los recipientes dispuestos para la separación de residuos.

Los contenedores permanecen con las bolsas correspondientes según el código de colores establecido.



Medellín
República de Colombia

Adheridos a:



@seiso_serviciosintegrales_aseo



GrupoEmpresarialSeiso

PBX: (604) 444 46 00 Medellín Cra. 69 No. 32C-24 NIT. 900.453.988-1

Medellín - Bogotá - Sincelejo - Cali - Pereira - Cauca





2. Condiciones de los puntos ecológicos

Los puntos ecológicos ubicados en las diferentes áreas se encontraron en condiciones adecuadas de uso, con señalización visible y rotulación que permite identificar claramente el tipo de residuo que debe depositarse en cada contenedor

1. Suministro de insumos con características ambientales

Se evidenció la continuidad en la utilización de insumos de aseo que presentan características ambientales favorables, tales como productos biodegradables y debidamente rotulados.

Los envases cuentan con identificación del contenido y de las instrucciones básicas de uso, lo que facilita su manejo adecuado por parte del personal operativo y contribuye a minimizar posibles impactos ambientales asociados al uso de productos químicos.

2. Manejo y almacenamiento temporal de residuos

Se observó que los residuos recolectados en las diferentes dependencias siguen siendo trasladados a este espacio y dispuestos dentro de contenedores de gran capacidad.



3. Recolección de residuos especiales

Se deja constancia de que el 09 de marzo se realizó la recolección de residuos especiales generados en la entidad.

Se mantiene el manejo diferenciado de los residuos especiales generados en la entidad, garantizando su almacenamiento temporal adecuado hasta el momento de su recolección por parte del gestor autorizado.

Estas actividades se realizan siguiendo los procedimientos establecidos para asegurar una disposición final adecuada y conforme a la normatividad ambiental vigente



Adheridos a:



@seiso_serviciosintegrales_aseo



GrupoEmpresarialSeiso

PBX: (604) 444 46 00 Medellín Cra. 69 No. 32C-24 NIT. 900.453.988-1

Medellín - Bogotá - Sincelejo - Cali - Pereira - Cauca



5. Cumplimiento de lineamientos ambientales del contrato/pliego

De acuerdo con lo observado durante la visita, se evidencia cumplimiento en aspectos como:

- Instalación y reposición de bolsas en los puntos ecológicos conforme al código de colores de los contenedores.
- Uso de insumos de limpieza debidamente rotulados y con características biodegradables.
- Recolección interna y traslado de residuos hacia el centro de almacenamiento temporal.
- Apoyo en la correcta disposición de residuos para su posterior entrega al gestor autorizado, incluyendo residuos especiales cuando se generan.

6. Observación general

Las condiciones encontradas reflejan una adecuada gestión ambiental en las actividades de aseo y manejo de residuos, promoviendo buenas prácticas de separación, reducción del impacto ambiental y cumplimiento de las obligaciones establecidas contractualmente.

RELACIÓN DEL CUMPLIMIENTO DE MATERIA DE SEGURIDAD SOCIAL

Se realiza afiliación correspondiente al sistema de seguridad social, los debidos soportes reposan en las carpetas de los trabajadores compartidas con el cliente; para el mes de febrero se realiza el primer pago de seguridad social como lo establece la norma.

RELACIÓN DE CUMPLIMIENTO EN MATERIA DE SG-SST

- * Inducciones SGSST
- * Entregas de EPP
- * Afiliaciones del personal al Sistema Seguridad Social
- * Programación a la actualización de cursos de trabajo en alturas.
- * Programación al curso de manipulación de alimentos del personal de aseo y limpieza.



Adheridos a:



@seiso_serviciosintegrales_aseo



GrupoEmpresarialSeiso

PBX: (604) 444 46 00 Medellín Cra. 69 No. 32C-24 NIT. 900.453.988-1

Medellín - Bogotá - Sincelejo - Cali - Pereira - Cauca



El presente informe, se suscribe en la ciudad de Medellín el día 05 de marzo de 2026.

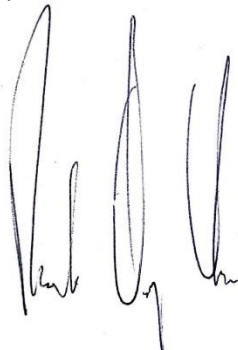

ROBINSON OSPINA USME

Área Operativa – Grupo Empresarial SEISO

Correo: operativo@seiso.com.co



Antioquia

Adheridos a:



@seiso_serviciosintegrales_aseo



GrupoEmpresarialSeiso

PBX: (604) 444 46 00 Medellín Cra. 69 No. 32C-24 NIT. 900.453.988-1

Medellín - Bogotá - Sincelejo - Cali - Pereira - Cauca

